

Módulo Inventario RYDENT

El Módulo de inventario RYDENT está diseñado para manejar de una forma sencilla el inventario y kardex de una institución o clínica. Cuenta con los requerimientos de la seccional de salud como registro invima, lote y fecha de vencimiento de los insumos, permitiendo tener un control estricto sobre el uso que se les da a los mismos.

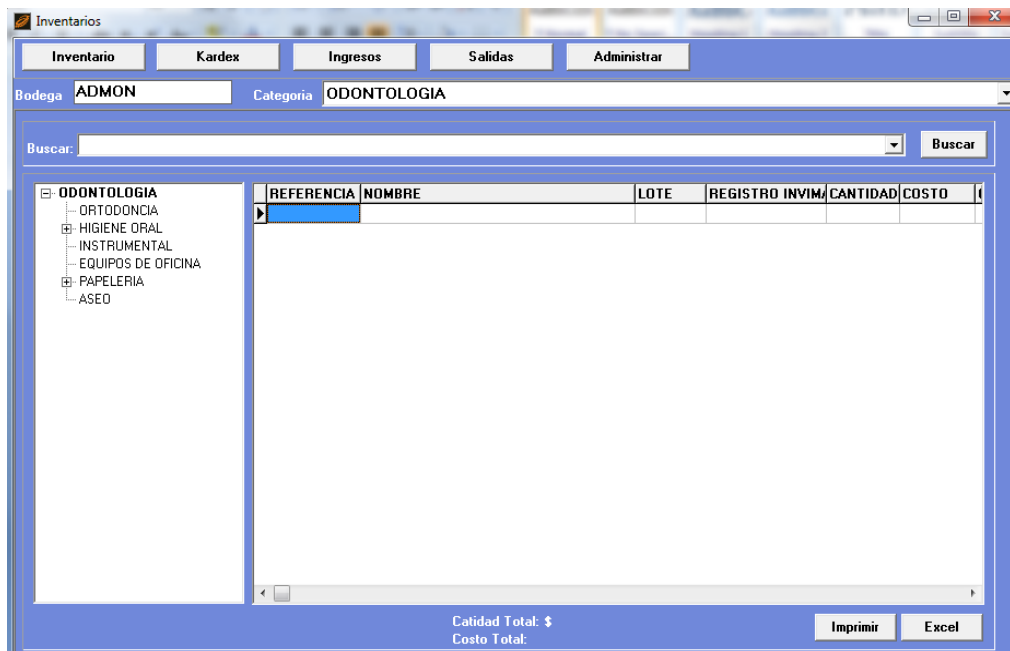

Además de manejar inventario de insumos, permite llevar el inventario de otros inventarios dividiéndolos en categorías, lo cual nos da una mejor organización en cuanto a la discriminación o agrupación de todos los ítems que comprenden nuestro inventario, por ejemplo separar los insumos de uso diario con el instrumental o los equipos de cómputo o enseres.

Una tercera escala en el manejo de los inventarios es el manejo de bodegas, agrupándonos todos nuestros almacenes en un solo programa y permitiéndonos realizar traslados entre ellos teniendo así un control estricto sobre lo que se tiene y esto en tiempo real.

El ingreso de los insumos se realiza de una forma sencilla y se relaciona con el proveedor permitiendo tener reportes de quien vendió un insumo y quien lo recibió.

Inventarios

Inventario Kardex Ingresos Salidas Administrar

Bodega **ADMÓN** Categoría **ODONTOLOGIA**

Fecha 27/04/2010 Hora 10:34:42 a.m.

Referencia **ACIDO** Isumo **ACIDO MURIATICO**

Lote 1234421 Vencimiento 27/04/2010 Reg Invima **NO TIENE**

Cantidad 1 UNIDADES Presentación **FRASCO**

Costo Unidad 15000 Costo Total 15000

Datos del Proveedor

Documento 75099025-1 NIT Nombre **EL PROVEEDOR**

Teléfono 69899 Dirección **CALLE 1 NO 1 111**

Ingreso por **COMPRA** Cant. Min 1 Cant. Max 10

Recibido por **USUARIO**

Descripción
ninguna

Observaciones
ninguna

Acceptar Limpiar

Les ofrecemos la posibilidad de realizar futuras actualizaciones, como semáforo de recordación de fechas de vencimiento entre otras.